

BỘ GIAO THÔNG VẬN TẢI
CỤC ĐĂNG KÝ VIỆT NAM



CỘNG HÒA XÃ HỘI CHỦ NGHĨA VIỆT NAM
Độc lập - Tự do - Hạnh phúc

Số (N^o): 1320/VAQ18 - 03/19 - 00

**GIẤY CHỨNG NHẬN CHẤT LƯỢNG, AN TOÀN KỸ THUẬT VÀ BẢO VỆ MÔI TRƯỜNG
LINH KIỆN Ô TÔ**

TYPE APPROVAL CERTIFICATE FOR SYSTEMS/ COMPONENTS OF AUTOMOBILES

Cấp theo Thông tư số 25/2019/TT-BGTVT của Bộ trưởng Bộ Giao thông vận tải

Căn cứ vào hồ sơ đăng ký số: <i>Pursuant to the Technical document N^o</i>	0536/22/LH	Ngày: 19.10.2022 <i>Date</i>
Tiêu chuẩn, quy chuẩn kỹ thuật áp dụng: <i>Standard, regulation applied</i>	QCVN 34 : 2017/BGTVT	
Căn cứ báo cáo kết quả đánh giá điều kiện đảm bảo chất lượng số: <i>Pursuant to the results of COP examination report N^o</i>	43015/01/12/22/01	Ngày: 14.10.2022 <i>Date</i>
Căn cứ vào báo cáo kết quả thử nghiệm số: <i>Pursuant to the results of Testing record N^o</i>	1819/BCTN-PO/22	Ngày: 30.09.2022 <i>Date</i>

CỤC TRƯỞNG CỤC ĐĂNG KÝ VIỆT NAM CHỨNG NHẬN
General Director of Vietnam Register hereby approves that

Kiểu loại sản phẩm: <i>(System/ Component type)</i>	Lốp hơi ô tô
Nhãn hiệu: <i>(Make)</i>	DRC
Số loại: <i>(Type)</i>	10.00-20 18PR 146/143K 34B
Ký hiệu thiết kế/ký hiệu sản phẩm: <i>(Design code/component code)</i>	10.00-20/34B/18PR
Tên, địa chỉ cơ sở sản xuất: <i>(Name and address of manufacturer)</i>	Công ty cổ phần cao su Đà Nẵng Lô G, đường Tạ Quang Bửu, phường Hòa Hiệp Bắc, quận Liên Chiểu, Tp. Đà Nẵng
Tên, địa chỉ xưởng sản xuất, lắp ráp: <i>(Name and address of assembly plant)</i>	Công ty cổ phần cao su Đà Nẵng Lô G, đường Tạ Quang Bửu, phường Hòa Hiệp Bắc, quận Liên Chiểu, Tp. Đà Nẵng
Sản phẩm nói trên thỏa mãn quy chuẩn kỹ thuật Quốc gia: <i>(The product is in compliance with)</i>	QCVN 34 : 2017/BGTVT
Giấy chứng nhận này có hiệu lực đến hết ngày <i>(This certificate is valid until)</i> :	24.10.2025

Ngày 24 tháng 10 năm 2022 (Date)
CỤC TRƯỞNG CỤC ĐĂNG KÝ VIỆT NAM
Vietnam Register General Director

**CỤC ĐĂNG KÝ
VIỆT NAM**
PHÓ CỤC TRƯỞNG
Nguyễn Tô An



BÁO CÁO THỬ NGHIỆM
LỚP HƠI XE Ô TÔ

TEST REPORT OF PNEUMATIC TYRES FOR AUTOMOBILES

Theo Quy chuẩn kỹ thuật quốc gia về lốp hơi dùng cho ô tô
According to National technical regulation on pneumatic tyres for automobiles

QCVN 34:2017/BGTVT

Loại sản phẩm : Lốp hơi xe ô tô
Component type : *Pneumatic tyres for automobiles*

Ký hiệu thiết kế : 10.00-20/34B/18PR
Design code

Cơ sở đăng ký thử nghiệm : Công ty Cổ phần Cao su Đà Nẵng
Name of client

Mục lục
Structure of the Test Report

- 1 Thông tin chung/ *General information*
- 2 Sản phẩm thử nghiệm/ *Test product*
- 3 Kết quả thử nghiệm/ *Test result*
- 4 Chú ý/ *Remark*
- 5 Đánh giá kỹ thuật/ *Technical assesment*

1. Thông tin chung/ General information

- 1.1. Cơ sở đăng ký thử nghiệm / Công ty Cổ phần Cao su Đà Nẵng
Name of client
- 1.2. Địa chỉ / Lô G, đường Tạ Quang Bửu, phường Hòa Hiệp Bắc, Quận Liên
Address of client
Chiểu, thành phố Đà Nẵng, Việt Nam
- 1.3. Căn cứ để thử nghiệm/ Basis for test
- Thông tư số 30/2011/TT-BGTVT ngày 15/04/2011, số 54/2014/TT-BGTVT ngày 20/10/2014 và số 25/2019/TT-BGTVT ngày 05/07/2019 của Bộ trưởng Bộ Giao thông vận tải
 - Văn bản ĐKTN số 2408/DRC-KS ngày 23/09/2022 của Công ty Cổ phần Cao su Đà Nẵng
 - Giấy đề nghị thử nghiệm số 500/VAQ ngày 15/08/2022 của Phòng Chất lượng xe cơ giới - Cục Đăng kiểm Việt Nam
- 1.4. Ngày giao đủ hồ sơ và mẫu thử/ Date of full delivery of document & sample 23/09/2022



2. Sản phẩm thử nghiệm/ Test product

- 2.1. Loại sản phẩm / Lốp hơi xe ô tô
Component name / *Pneumatic tyres for automobiles*
- 2.2. Nhãn hiệu/ Mark (Trade mark) DRC
- 2.3. Số loại/ Model code 10.00-20 18PR 146/143K 34B
- 2.4. Ký hiệu thiết kế/ Design code 10.00-20/34B/18PR
- 2.5. Số lượng mẫu/ Sample quantity 02
- 2.6. Ảnh chụp mẫu thử nghiệm/ Photograph(s) of test sample Phụ lục / Annex 1
- 2.7. Thông tin về sản phẩm (đăng ký bởi cơ sở ĐKTN) / Product's information registered by client Phụ lục / Annex 2

3. Kết quả thử nghiệm/ Test result

- 3.1. Kiểm tra ký hiệu của lốp/ Markings inspection Đạt / Pass
- 3.2. Kiểm tra dấu chỉ báo mòn mặt hoa lốp / Tread-wear indicators inspection Đạt / Pass
- 3.3. Kiểm tra kích thước/ Dimension check Đạt / Pass
- 3.4. Thử nghiệm tính năng tải trọng/ tốc độ, độ bền / Load / speed performance test, Endurance test Đạt / Pass

4 Chú ý/ Remark

- 4.1. Báo cáo thử nghiệm bị tẩy xóa, sửa chữa sẽ không có giá trị./ Erased or modified test report will be invalid.
- 4.2. Kết quả trong báo cáo thử nghiệm chỉ có giá trị đối với mẫu thử tại thời điểm thử nghiệm. Trung tâm thử nghiệm xe cơ giới không chịu trách nhiệm về các thông tin có trên mẫu thử; chất lượng và thông số kỹ thuật của mẫu thử đã trả lại cho cơ sở đăng ký thử nghiệm./ The results in the test report are only valid for the sample at the time of testing. Vietnam Motor Vehicle Testing Center is not liable for the information on sample; quality and specifications of the sample returned to the client.
- 4.3. Loại phương tiện, loại sản phẩm, nhãn hiệu, tên thương mại, số loại, mã kiểu loại, mã số khung, ký hiệu thiết kế, ký hiệu sản phẩm, nguồn gốc, số khung, VIN, số động cơ của sản phẩm thử nghiệm được ghi theo thông tin trên văn bản của cơ sở đề nghị/ đăng ký thử nghiệm. Trung tâm thử nghiệm xe cơ giới không chịu trách nhiệm về các thông tin của cơ sở đề nghị/ đăng ký thử nghiệm trong hồ sơ thử nghiệm và các vấn đề liên quan đến nguồn gốc, xuất xứ, nhãn hiệu hàng hóa, kiểu dáng công nghiệp, sở hữu trí tuệ, các loại thuế (thuế xuất khẩu, nhập khẩu...), giá trị thương mại đối với sản phẩm đăng ký thử nghiệm./ Vehicle type, component type, mark, trade mark, commercial name, model code, VIN code, design code, component code, origin, chassis No., VIN, engine No are in accordance with the client's registration document. Vietnam Motor Vehicle Testing Center is not liable for the information registered by the client in the test records and matters related to origin, trademark, industrial design, intellectual property, taxes (export tax, import tax ...), commercial value of the registered product.
- 4.4. Báo cáo thử nghiệm có giá trị sử dụng trong 36 tháng kể từ ngày ký để đăng ký chứng nhận chất lượng kiểu loại sản phẩm. / The test report is valid for 36 months from the date of signing for registration of product's type approval certificate.

5 Đánh giá kỹ thuật/ Technical assesment

Lốp hơi mẫu nêu trên được thử nghiệm và thỏa mãn quy chuẩn QCVN 34:2017/BGTVT đối với các hạng mục nêu tại mục 3 của báo cáo.

The above pneumatic tyre samples were tested and satisfied regulation QCVN 34:2017/BGTVT for the items mentioned in item 3 of the report.

Hà Nội, ngày 30 tháng 09 năm 2022 Date
TRUNG TÂM THỬ NGHIỆM XE CƠ GIỚI
VIETNAM MOTOR VEHICLE TESTING CENTER



K. GIÁM ĐỐC / ON BEHALF OF DIRECTOR
PHÓ GIÁM ĐỐC / VICE DIRECTOR
Trần Bách Khải

Soát xét/ Checker Trần Bách Khải 

Đăng kiểm viên/ Surveyor Nguyễn Minh Mạnh 

ẢNH CHỤP MẪU THỬ NGHIỆM
PHOTOGRAPHS OF TEST SAMPLE



ẢNH CHỤP MẪU THỬ NGHIỆM
PHOTOGRAPHS OF TEST SAMPLE

Hình 1: Nhân hiệu



Hình 2: Ký hiệu kích cỡ lốp



Hình 3: Chỉ số khả năng chịu tải và cấp tốc độ



Hình 4: Mẫu vân lốp

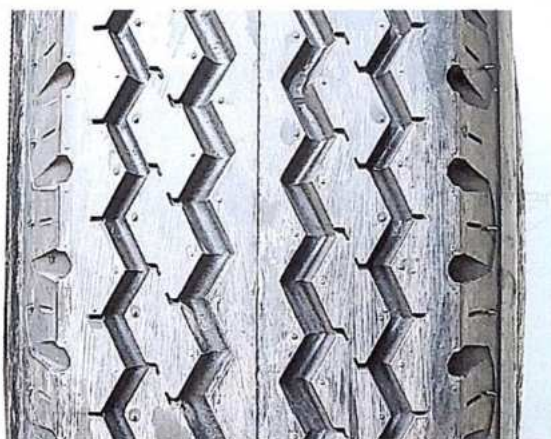

Hình 5: Lốp là loại có/không sử dụng sắt



Hình 6: Áp suất lốp

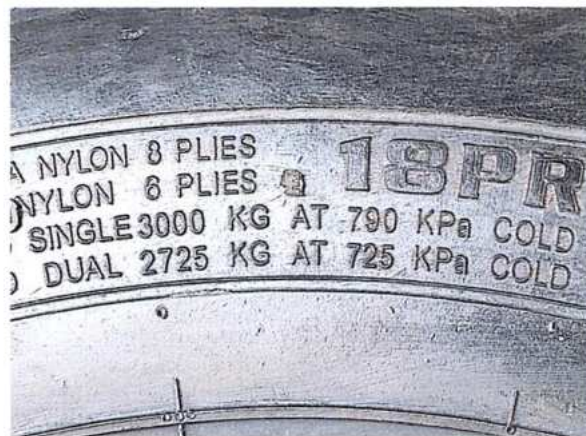

THÔNG TIN VỀ SẢN PHẨM (đăng ký bởi cơ sở ĐKTN)
Product's information registered by client

- | | |
|--|---|
| 1. Ký hiệu kích cỡ lốp / Tyre-size designation | 10.00-20 |
| 2. Cấu trúc lốp / Structure | Lốp màng chéo |
| 3. Cấp tốc độ / Speed category symbol | K (vận tốc lớn nhất 110 km/h) |
| 4. Chỉ số khả năng chịu tải / Load-capacity index | 146/143 |
| 5. Loại sử dụng
<i>Category of use (normal tyre, snow tyre, special use tyre)</i> | Thông thường |
| 6. Loại lốp
<i>Reinforced/ Standard/ Run flat/ Temporary use spare</i> | Tiêu chuẩn |
| 7. Loại lốp có/không sử dụng săm / Tube type/Tubeless | Lốp có sử dụng săm |
| 8. Chỉ số áp suất lốp / Inflation pressure | 790 kPa / 725 kPa |
| 9. Cơ sở/ Nhà máy sản xuất
<i>Name of manufacturer/plant</i> | Công ty Cổ phần Cao su Đà Nẵng |
| 10. Địa chỉ
<i>Address</i> | Lô G, đường Tạ Quang Bửu, phường Hòa Hiệp Bắc, quận Liên Chiểu, thành phố Đà Nẵng, Việt Nam |
| 11. Cơ sở nhập khẩu
<i>Name of importer</i> | / |
| 12. Tờ khai hàng hóa nhập khẩu
<i>Declaration of imported goods</i> | / |

